

TUTORIEL

DÉCLARATIONS D'ACTIVITÉS URSSAF MARIN

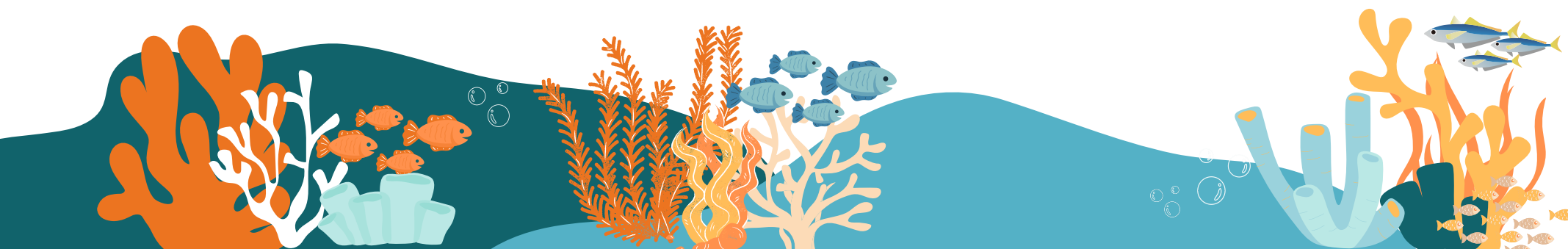

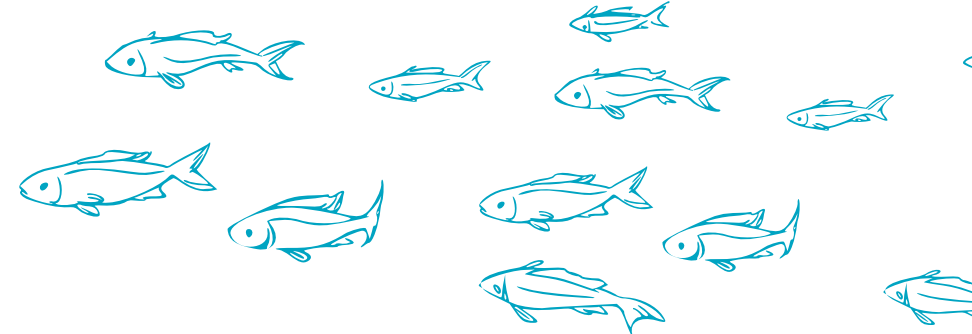

1

VALIDER

LES PÉRIODES D'ACTIVITÉS

DE L'ANNÉE N-1

validation de l'année précédente à faire à chaque début d'année

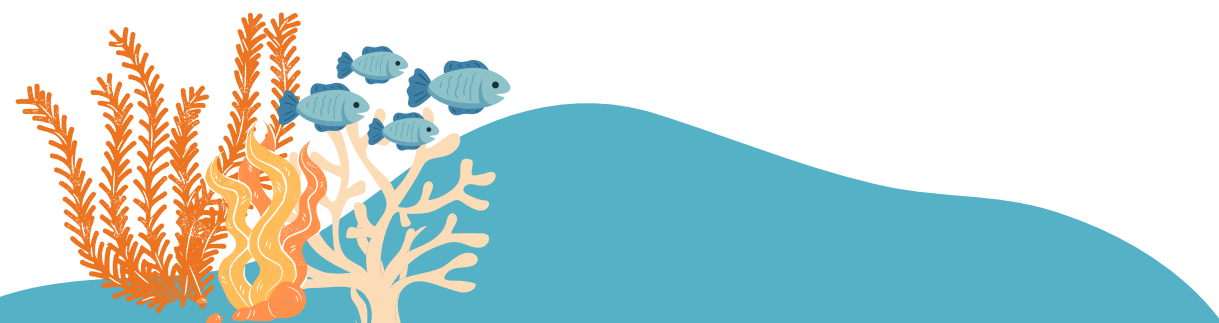



Mes services en ligne



Accueil

Compte

Paiement

Mon Profil

Documents

Actualités



Messagerie

Nom du compte

Nom Prénom

N° de Siret

000000000 00000

N° de compte Urssaf

754 000000000100000

Type de compte

Marin de la pêche - **Actif**[Compte](#) > [Tableau de bord](#) > [Accéder au tableau de bord](#)

Bonjour

[Ajouter une période d'activité](#)[Voir les périodes d'activité](#)

Sur votre compte Travailleur Indépendant



Solde à jour
(à titre indicatif)

Prochaine échéance

Services en un clic

Gérer les favoris [Tableau de bord](#)[Télépayer](#)[Demander une remise de majorations de retard](#)[Demander une attestation](#)

Nous vous remercions de votre compréhension.

Vous devez valider votre déclaration annuelle de l'année 2025 avant le 28/02/2026.

Lors de la validation, des périodes d'activité peuvent être découpées. N'oubliez pas de vérifier votre déclaration une fois validée.

Année 2026

Année 2025

Année 2024

Année 2023

Année 2022

Année 2021

1

Recherche



Mes informations de marin

N° de marin :



Conjoint collaborateur

Vous n'avez pas de conjoint collaborateur.

Ma déclaration d'activité - 2025

modifier

Dates ▾	Position ▾	Navire ▾	Genre navigation ▾	Fonction à bord ▾	Catégorie ▾	Quotité ▾
---------	------------	----------	--------------------	-------------------	-------------	-----------

Du 01/01/25 au 31/12/25	En mer	NAVIRE	Petite pêche	Fonction	Catégorie de marin	 
----------------------------	--------	--------	--------------	----------	-----------------------	--

2. Vérifiez toutes les informations indiquées
(dates, navire, fonction, catégorie de marin)

 Ajouter une période d'activité



supprimer

3

Valider ma déclaration

IL EST IMPORTANT DE CLIQUER
POUR VALIDER L'ANNÉE N-1

Services en un clic

 Tableau de bord Télépayer Demander une remise de
majorations de retard Demander une attestation
Demander un relevé de situation
comptable Moduler mes revenus
Gérer mes périodicités Démarches auprès du CFE

Messagerie

 Demander un rendez-vous
Echanger avec mon urssaf

Nom du compte

Nom Prénom

N° de Siret

000000000 00000

N° de compte Urssaf

754 000000000100000

Type de compte

Marin de la pêche - **Actif**

Compte > Activité maritime > Historique des déclarations d'activité

Historique de vos périodes d'activité

Exporter Imprimer

Année 2026

Année 2025

Année 2024

Année 2023

Année 2022

Année 2021

Recherche

Cette déclaration a été validée le date

↓ Télécharger le justificatif

Vous pouvez télécharger le justificatif de rôle

Ma déclaration d'activité - 2025

Dates	Position	Navire	Genre navigation	Fonction à bord	Catégorie	
Du 01/01/25 au 30/03/25	En mer	NAVIRE	Petite pêche	Fonction	Catégorie de marin	 
Du 31/03/25 au 31/12/25	En mer	NAVIRE	Petite pêche	Fonction	Catégorie de marin	 

+ Ajouter une période d'activité

Références du compte

Références du compte

MR OU MME NOM PRÉNOM
ADRESSE

Siret

0000000000000000

N° interne

754 000000000100000

Services en un clic

 Tableau de bord

 Télépayer

 Demander une remise de
majorations de retard

 Demander une attestation
Demander un relevé de situation

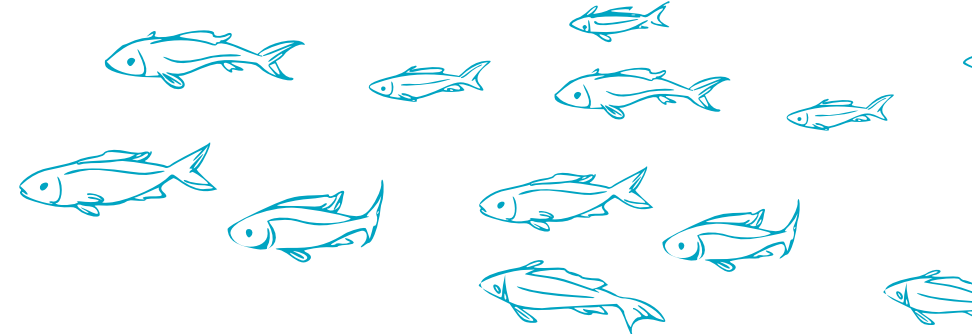

2

DÉCLARER VOS PÉRIODES D'ACTIVITÉS DE L'ANNÉE 2026

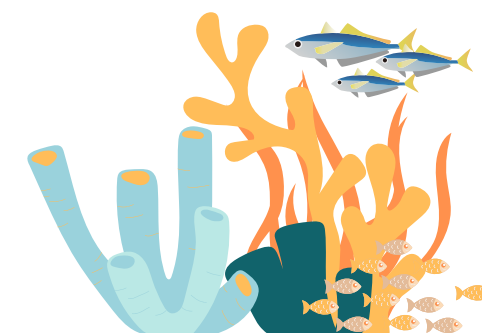
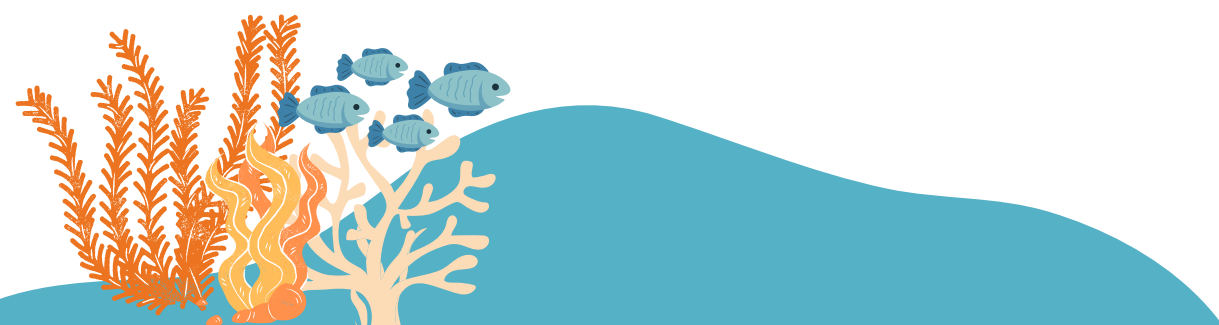



Mes services en ligne



Accueil

Compte

Paiement

Mon Profil

Documents

Actualités



Messagerie

Nom du compte

Nom Prénom

N° de Siret

000000000 00000

N° de compte Urssaf

754 000000000100000

Type de compte

Marin de la pêche - **Actif**[Compte](#) > [Tableau de bord](#) > [Accéder au tableau de bord](#)

Bonjour

[Ajouter une période d'activité](#)[Voir les périodes d'activité](#)

Sur votre compte Travailleur Indépendant

Solde à jour
(à titre indicatif)

[Payer](#)

Services en un clic

[Gérer les favoris](#) [Tableau de bord](#)[Télépayer](#)[Demander une remise de majorations de retard](#)[Demander une attestation](#)

Ajouter une période d'activité

Vous avez besoin d'aide pour saisir une période d'activité ? Les réponses à vos questions sont sur notre site marins.urssaf.fr

Tous les champs sont obligatoires.

Indiquez les dates de votre période d'activité

Date de début :

01/01/2026



Date de fin :

21/01/2026



janvier 2026



lu	ma	me	je	ve	sa	di
29	30	31	1	2	3	4
5	6	7	8	9	10	11
12	13	14	15	16	17	18
19	20	21	22	23	24	25
26	27	28	29	30	31	1
2	3	4	5	6	7	8

Effacer

Aujourd'hui

1. Mettre la date de début de la période d'activité

5, les informations relatives aux absences maladie et accident (prises en charge ou non par es et enregistrées automatiquement. En conséquence, vous n'aurez plus à saisir les lignes de

er et payer vos cotisations - marins.urssaf.fr

Repos

Formation professionnelle (taux majoré)

Position à terre sans validation nécessaire de l'Enim (taux majoré)

Position à terre validée par l'Enim, incluant pêcheur à pied (taux majoré)

Références du compte

Références du compte

Siret

N° interne

Services en un clic

Tableau de bord

Télépayer

Demander une remise de majorations de retard

Demander une attestation
Demander un relevé de situation comptable

Moduler mes revenus
Gérer mes périodicités

Démarches auprès du CFE

Annuler

Ajouter une période d'activité

Vous avez besoin d'aide pour saisir une période d'activité ? Les réponses à vos questions sont sur notre site marins.urssaf.fr ✕

Tous les champs sont obligatoires.

Indiquez les dates de votre période d'activité

Date de début :

01/01/2026



Date de fin :

31/12/2026



2. Mettre la date de fin de la période d'activité

décembre 2026 ▾ ↑ ↓

lu	ma	me	je	ve	sa	di
30	1	2	3	4	5	6
7	8	9	10	11	12	13
14	15	16	17	18	19	20
21	22	23	24	25	26	27
28	29	30	31	1	2	3
4	5	6	7	8	9	10

Effacer Aujourd'hui

Sélectionnez votre position

i À compter du 1er janvier 2026, les déclarations de vos absences maladie et accident (prises en charge ou non par l'Enim) nous seront transmises automatiquement par le service en accident ou maladie. Plus d'information sur [Déclarer](#)

En mer

Gestion d'entreprise

Pré ou post armement

Repos

Formation professionnelle (taux majoré)

Position à terre sans validation nécessaire de l'Enim (taux majoré)

Position à terre validée par l'Enim, incluant pêcheur à pied (taux majoré)

absences maladie et accident (prises en charge ou non par l'Enim) nous seront transmises automatiquement par le service en accident ou maladie. Plus d'information sur marins.urssaf.fr

marins.urssaf.fr

Références du compte

Références du compte

Siret

N° interne

Services en un clic

Tableau de bord

Télépayer

Demander une remise de majorations de retard

 Demander une attestation
Demander un relevé de situation comptable

 Moduler mes revenus
Gérer mes périodicités

Démarches auprès du CFE

Annuler

Sélectionnez votre position

En mer **1**

Accident

Maladie

Gestion d'entreprise

Pré ou post armement

Repos

Formation professionnelle (taux majoré)

Position à terre sans validation nécessaire de l'Enim (taux majoré)

Position à terre validée par l'Enim, incluant pêcheur à pied (taux majoré)

Sélectionnez votre navire

2 000000 - NOM DU NAVIRE * **cliquez sur le nom du navire**

Tous les propriétaires du navire étaient-ils embarqués au moment de l'activité ?

Oui Non **toujours mettre "oui"**

 Ajouter un navire

Indiquez votre genre de navigation

Petite pêche

Vous ne trouvez pas votre genre de navigation ?

[Voir la liste complète des genres de navigation.](#)

Voulez-vous appliquer le demi-rôle sur cette période ?

 Tableau de bord

 Télépayer

 Demander une remise de majorations de retard

 Demander une attestation
Demander un relevé de situation comptable

 Moduler mes revenus
Gérer mes périodicités

 Démarches auprès du CFE

Messagerie

 Demander un rendez-vous
Echanger avec mon urssaf

Voir aussi...

Informations marin
Liste des navires
Historique des déclarations d'activité

Mémo profil

Mes coordonnées

Sélectionnez votre navire

Tous les propriétaires du navire étaient-ils embarqués au moment de l'activité ?

Oui Non

Toujours mettre "oui"

Ajouter un navire

Numéro d'immatriculation :

Exemple : 123456

ou ajouter l'immatriculation du navire si le bateau n'apparaît pas automatiquement (juste les 6 chiffres)

Annuler

Choisir ce navire

puis, cliquez sur "choisir ce navire"

Indiquez votre genre de navigation

Petite pêche

Vous ne trouvez pas votre genre de navigation ?

[Voir la liste complète des genres de navigation.](#)

Voulez-vous appliquer le demi-rôle sur cette période ?

Oui Non

**Cochez "oui" uniquement en cas de demi-rôle
Sinon, cochez "non"**

Indiquez votre fonction

Principales fonctions

Patron breveté (ou équivalent)

Patron qualifié ou certifié +3

Matelot patron

Démarches auprès du CFE

Messagerie



Demander un rendez-vous
Echanger avec mon urssaf

Voir aussi...

Informations marin

Liste des navires

Historique des déclarations d'activité

Mémo profil

Mes coordonnées



Utilisateurs inscrits



Voulez-vous appliquer le demi-rôle sur cette période ?

Oui Non

Mes coordonnées



Utilisateurs inscrits



Indiquez votre fonction

Principales fonctions

Patron breveté (ou équivalent)
Patron qualifié ou certifié +3
Matelot patron
Matelot patron qualifié ou certifié +3
Patron mécanicien
Patron mécanicien qualifié ou certifié +3

Cliquez sur votre fonction

Vous ne trouvez pas votre fonction ?

[Consultez la liste complète des fonctions](#)

Je n'ai pas trouvé ma fonction dans la liste complète

Catégorie

Votre catégorie est calculée à partir de la fonction et du type de navire que vous avez sélectionnés. Si cela ne correspond pas à la catégorie souhaitée, vous pouvez la modifier.

Votre catégorie :

3

Catégorie de marin inscrit automatiquement, vérifier si elle correspond bien à votre situation

Votre catégorie de marin est disponible sur votre compte assuré/pensionné Enim

Important : Veillez à ne pas confondre la catégorie de marin avec votre catégorie de navigation

Annuler

Enregistrer

cliquez pour enregistrer



Accueil

Compte

Paielement

Mon Profil

Documents

Actualités



Messagerie

Nom du compte

N° de Siret

N° de compte Urssaf

Type de compte

Marin de la pêche - **Actif**



Sélectionner un compte



Compte > Activité maritime > Ajouter une période d'activité



Votre période d'activité a bien été enregistrée

Vous pouvez toujours la modifier ou accéder à l'historique de vos périodes d'activité pour l'année

Revenir à l'accueil

Modifier cette période d'activité

Consulter l'historique

pour retourner sur vos périodes d'activités

Références du compte

Références du compte

Siret

N° interne

Services en un clic



Tableau de bord



Télépayer



Demander une remise de majorations de retard



Demander une attestation